



Sede principale

MILANO

via Lovanio, 8 20121
tel. +39 / 02 623 119 1
fax +39 / 02 623 119 50
milano@systematica.net

Altre sedi

CAGLIARI

via Solmi, 45 09129
tel. +39 / 070 275 939
fax +39 / 02 275 23 81
cagliari@systematica.net

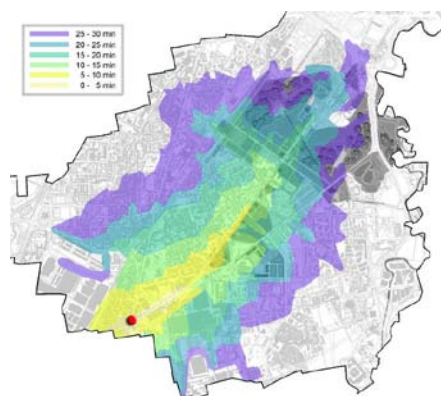
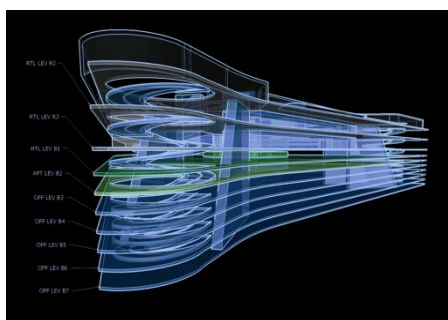
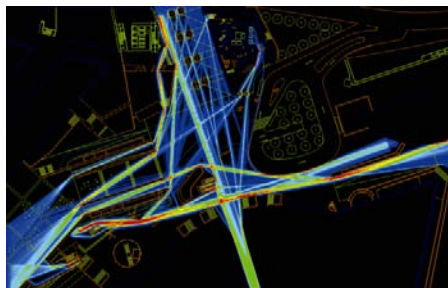
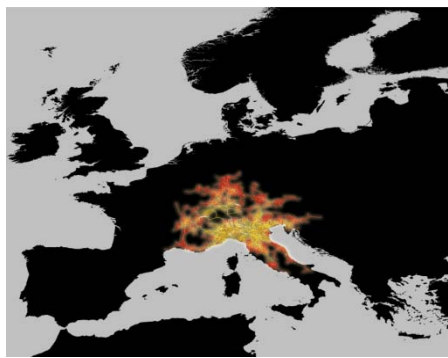

Systematica SpA, primaria società di consulenza nel settore del **Town & Transport Planning** con uffici in Milano e Cagliari, è stata costituita nel 1989.

Dotata di un Comitato Scientifico di altissimo profilo, Systematica opera in Italia e all'estero, in particolare in aree geografiche caratterizzate da forti tassi di crescita economica e demografica:

Bacino del Mediterraneo, Nord Africa, Emirati Arabi Uniti, Sud America, Russia ed Estremo Oriente.

Systematica studia, pianifica e progetta infrastrutture e sistemi di trasporto a scala sia regionale sia urbana. In particolare affronta le trasformazioni urbane di media e grande scala, la realizzazione di nodi intermodali e di strutture edilizie complesse (sostenibilità e accessibilità a grandi edifici a uso pubblico o terziario), la riqualificazione di spazi pubblici e di vaste zone urbane.

Systematica garantisce ai propri Clienti qualità e competenza nelle attività di advisory strategico, di consulenza, di pianificazione e di progettazione. **La consulenza** copre diversi settori:

pianificazione territoriale e urbanistica, pianificazione dei trasporti
– con l'utilizzo di codici di simulazione e di modelli matematici molto sofisticati – e analisi degli effetti socio-economici indotti dalla realizzazione di grandi infrastrutture.

Analisi della domanda, studi di fattibilità, verifiche di accessibilità, studi di mercato costituiscono le fasi preliminari alla pianificazione e progettazione degli interventi di ampia scala sopra richiamati, offrendo supporto alle decisioni ed efficaci strumenti per la creazione del consenso nell'ambito di attività che coinvolgono sempre più i livelli Pubblico, Privato e delle comunità locali.

La pianificazione permette di definire metodi, linee di sviluppo e soluzioni percorribili finalizzate all'organizzazione e alla trasformazione fisica del territorio e dello spazio urbano, oltre a consentire la definizione di opportune politiche di gestione del territorio e dei trasporti. Questa attività si concentra su masterplanning, piani di mobilità, dei trasporti, del traffico, della sicurezza e della logistica, oltre che sulle verifiche funzionali delle infrastrutture e dei sistemi di trasporto.

La progettazione segue e integra le attività di consulenza e di pianificazione grazie all'elaborazione di soluzioni trasversali in diversi ambiti: dai progetti infrastrutturali fino al disegno urbano. Questa attività viene sviluppata a livello preliminare, definitivo ed esecutivo e si riferisce a infrastrutture stradali, terminali intermodali, stazioni ferroviarie, zone landside di porti e aeroporti, grandi parcheggi e complesse operazioni di sviluppo o di trasformazione immobiliare.

Denominatori comuni di questi tre ambiti sono, nella visione complessiva della città e del territorio, la sostenibilità ambientale, l'accessibilità e la tutela della qualità dei luoghi e degli spazi di vita associata.